Det fjerde nyhedsbrev

Dette er det fjerde nyhedsbrev, som I læser nu. Den første forårsmåned er begyndt.

Som I kan se er der begyndt at ske noget derude. Det er en særlig slags skud, der skydes. Muldvarperne er i hvert fald vågnet og er ved at lave nyt under jorden.

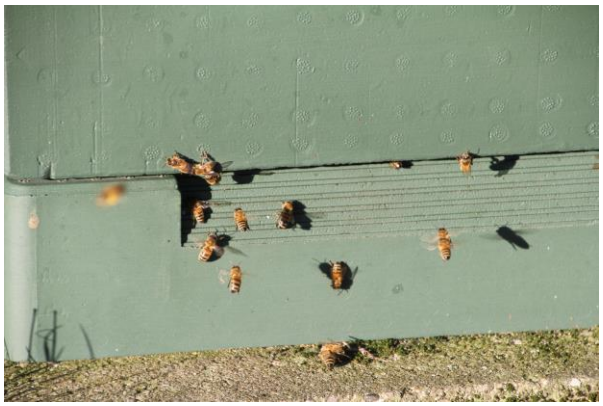

Bierne på Porse-Jens vej er vågnet og er ude at nyde solen lidt. De er sikkert også ude at hente pollen til deres bo, og der er faktisk pollen at hente, for de første rakler er sprunget ud. Det er noget vores allergikere ved noget om. Hasselbusken står med raklerne hængende som pynt på busken og lige til at kravle rundt i for bierne.

På markerne er der også ved at ske noget. Viben er kommet med sit meget karakteristiske skrig og udseende en kærkommen forårsbebuder. Jeg har set viben, men desværre ikke nogen billeder af den. Lærken er også kommet, jeg så den i Krogen hænge på sin karakteristiske måde over en mark, som havde den en snor bundet i.

De første hybenroser er begyndt at folde sine blade ud. Det er godt nok tidligt, men de stod et sted, hvor der var sol fra syd.

Vandure

Vores vandur er blevet skiftet siden sidst jeg skrev. Det er alles ure blevet, fordi de ikke var, som de skulle være. Som I ved nåede de at lave et par uheldige situationer inden de blev skiftet.

Varm vinter

Med den varme vinter vi har haft er der forhåbentlig ikke ellers sket en hel masse rundt omkring i husene. Når det er sagt så skete der alligevel noget fordi en masse sne smeltede på grund af der varme vejr og det gav en masse vand, som gav anledning til, at et par grunde var oversvømmet. Det gjorde det næsten umuligt at færdes på grunden. Heldigvis faldt vandstanden hurtigt og i løbet af en uges tid var vandet nogenlunde væk.

Grøfter

Vi havde indkaldt til et møde med nogle grundejere. Vi har desværre ikke fundet en løsning på hvordan vi får kædet de to grøftesystemer sammen, så vi kan få en ordentlig afvanding. Vi manglede en plan B, som vi er ved at finde.

Oprensning og lidt vedligeholdelse har været med til at få en bedre langt bedre afvanding på Egernvej.

Vi arbejder videre med vores grøfter, fordi de til stadighed skal ses efter og der skal holdes øje med dem.

Næste gang der kommer rigtig meget vand, kan vi måske se det næste område, der skal findes en løsning for.

Når du kommer til krogen igen

Kast lige et blik ind til naboen og se hvordan det ser ud. Nyd så området og glæd jer til resten af jeres ophold og til foråret.

Måske er naboen ny, så benyt lejligheden til at sige goddag og velkommen.

Et godt naboskab er en god ting for et områdes trivsel. Hjælpsomme naboer, gode naboer, naboer, der også ved at du vil hjælpe eller gøre noget for dem – er naboer der ofte kigger efter dit hus og siger til, hvis der er noget galt. Vi kan i bestyrelsen mærke at på det punkt er vi blevet meget bedre. I gør faktisk meget for hinanden og det er fantastisk at vide. Vi betyder noget for hinanden og for vores fælles område.

Generalforsamling

Den 8. juni er der generalforsamling igen. Der kommer en indkaldelse, men vedtægterne siger at disse punkter skal indeholdes.

1. Valg af dirigent
2. Bestyrelsens beretning om det forløbne år
3. Aflæggelse af regnskab underskrevet af bestyrelsen og revisor
4. Rettidigt indkomne forslag (1. marts)
5. Fremlæggelse af budget og fastsættelse af kontingent
6. Eventuelt valg af formand jfr. § 12
7. Valg af bestyrelsesmedlemmer samt suppleanter
8. Valg af revisor samt revisorsuppleant
9. Eventuelt

Vedtægterne

Vi er nok en gang ved at kigge på vedtægterne for foreningen. Der var nogle punkter, der skulle justeres lidt mere. Det har været en lidt større proces, da vedtægterne ikke bare bliver vedtaget på en generalforsamling. Det kan de godt, men så skal der møde mindst 100 medlemmer op, eller også så der være fuldmagter nok til at generalforsamlingen kan samle 2/3 flertal for en ændring – altså hvis den ønskes. Mere om det op til generalforsamlingen.

Det var det

Det var det vi valgte at have med i nyhedsbrevet for denne gang. Nu kommer foråret og sommeren med generalforsamlinger, ferie og lune kaffetåre på terassen. Jeg glæder mig. Jeg glæder mig også til igen at møde nogen af jer på vores gåture og hvor vi nu ellers mødes. Jeg

glæder mig også til igen at skrive et nyhedsbrev til efteråret

Jeg håber I finder nyhedsbrevet læseværdigt, og at I glæder jer over at høre fra Grundejerforeningen.

Bestyrelsen og undertegnede ønsker jer alle et godt forår og sommer. Vi ses forhåbentlig til generalforsamlingen.

Udarbejdet af
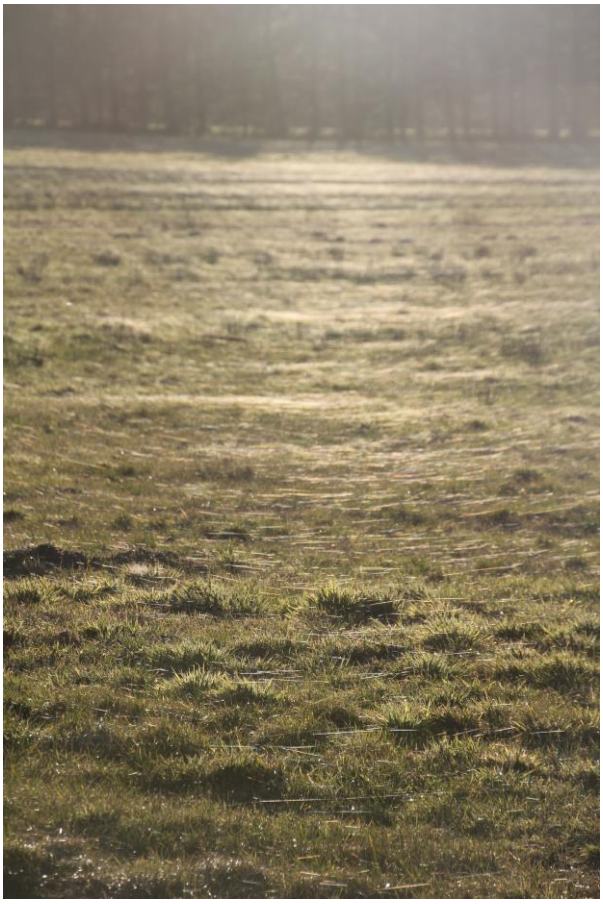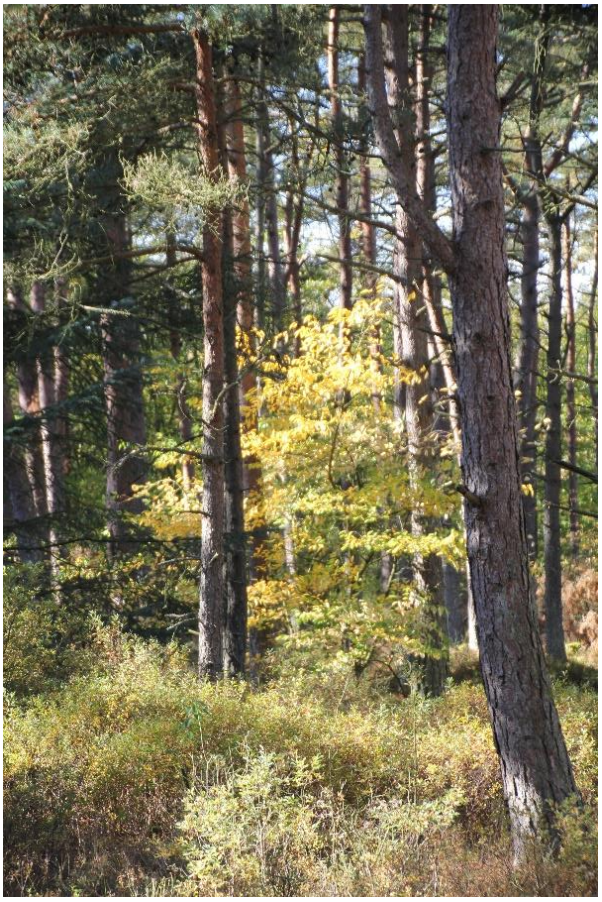
For dette nyhedsbrev stod Jørgen Kiel